

Inscriptions

À partir du 17 août 2020

Afin que l'inscription devienne effective, il vous faudra fournir:

- 3 photos d'identité;
- un extrait d'acte de naissance ou une composition de ménage (une copie suffit);
- les pièces d'identité du responsable légal et de l'élève;
- le CESS ou le document obtenu auprès du service des équivalences.

En outre, il faudra vous acquitter du montant des droits d'inscription qui s'élève à € 124,00.

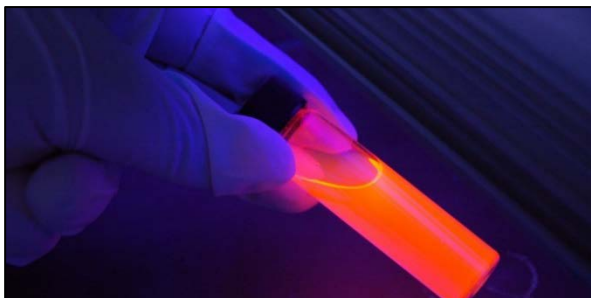

Visite de l'établissement

Il est possible de visiter l'établissement (laboratoires d'informatique et de sciences, salles de classe, restaurant scolaire, centre de documentation, etc.)

à partir du 27 août 2020
chaque après-midi, à 15 heures

(pour autant que les conditions sanitaires le permettent, avec port du masque et dans le respect des règles de distanciation physique préconisées).



L'école secondaire organise l'enseignement général. Située dans un quartier calme et agréable, ses espaces intérieurs sont vastes et boisés; ils constituent un cadre apaisant.

Elle est bien desservie par les transports en commun (tram 39, bus 36). L'école est inscrite dans le plan de déplacements scolaires et promeut le développement de la mobilité douce; le vélo constitue donc un mode de déplacement intéressant.

Sa proximité avec "Sportcity", le centre sportif communal et sa piscine olympique, permet de combiner facilement les études et la pratique du sport dans un club dédié.

L'école dispose des infrastructures habituelles: un centre de documentation, des locaux d'informatique, une salle de projection, une salle de conférence, une salle d'éducation physique, des terrains de sports extérieurs. De nombreux locaux sont équipés d'un tableau blanc interactif (TBI).

Un spacieux restaurant scolaire permet aux étudiants de prendre leur repas, qu'il soit apporté du domicile ou acheté auprès de notre personnel (formules snacks, sandwiches, repas complets).

Athénée Royal de Woluwe-Saint-Pierre "Crommelynck"

Avenue Orban 73

1150 Woluwe-Saint-Pierre

☎ 02 770 06 20

☎ 02 763 01 50

✉ contact@acrommelynck.net

🌐 www.acrommelynck.online

CROMMELYNCK

Athénée Royal de Woluwe-Saint-Pierre

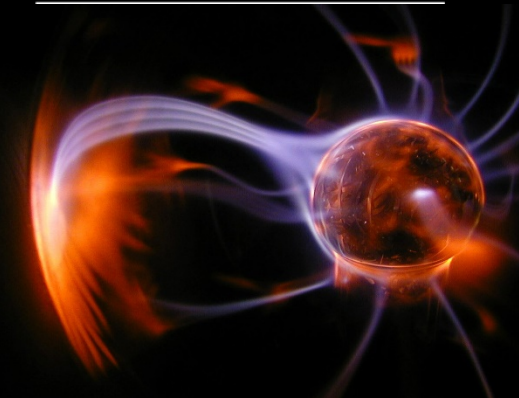

7^e sciences

Année préparatoire à l'enseignement supérieur



Etablissement membre du
réseau scolaire organisé par la
Communauté française visée à
l'article 2 de la constitution

Année préparatoire...

La "7^e sciences" a pour objectif d'approfondir les connaissances scientifiques et d'améliorer les compétences réelles des étudiants pour aborder des études supérieures avec les meilleures chances de réussite.

En particulier, mais pas uniquement, cette année préparatoire répondra aux nouvelles exigences liées à la réforme des études de médecine, ainsi qu'à la préparation de l'examen d'admission désormais obligatoire et contraignant dans cette faculté.

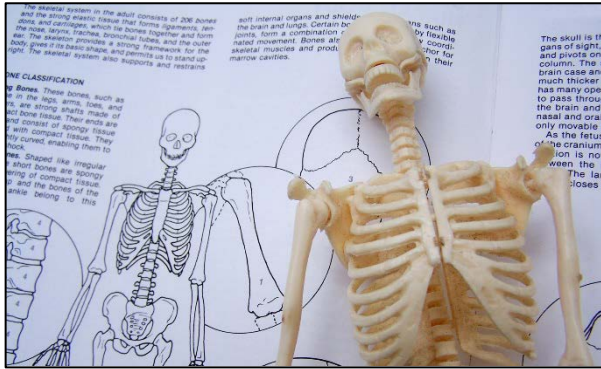

D'une manière générale, la "7^e sciences" permet à un élève diplômé du secondaire de parfaire sa formation dans les sciences et de réviser les mathématiques lorsque l'orientation choisie dans ses études secondaires ne correspond plus à ses aspirations.

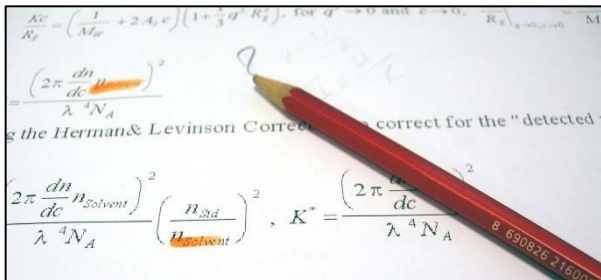

Infos pratiques...

Les cours dispensés recouvrent l'ensemble des programmes de sciences générales de l'enseignement secondaire.

Ils intègrent par conséquent tous les prérequis prévalant à l'heure actuelle pour l'entrée en faculté de médecine.

Indépendamment de la préparation à l'examen d'admission, les professeurs auront à cœur de préparer également les étudiants au cursus du BAC 1 de médecine.

Il va de soi qu'une formation solide en sciences nécessite à fortiori des aptitudes suffisantes en mathématiques.

La "7^e sciences" privilégie aussi l'amélioration ou le maintien du niveau des étudiants en langue anglaise.

La présence des étudiants aux cours est requise et toutes les absences doivent être justifiées.

Polytechnique, sciences, mathématiques, physique ...

Sciences: médicales, vétérinaires, chimiques, biologiques, dentaires ...



Grille de cours

Branches	Grille R
Biologie	5
Chimie	4
Physique	6
Mathématique	8
Laboratoire d'informatique	2
Anglais	2
Français	1
Total de périodes	28

Sous réserve de modifications imposées par la Fédération Wallonie-Bruxelles, cette grille sera organisée pour autant que le nombre d'heures total de l'établissement le permette et que l'option compte un nombre d'élèves suffisant.

Evaluation

Tout au long de l'année, des interrogations permettent une évaluation constante de l'acquisition de la matière et des compétences acquises. Afin de répondre aux réalités universitaires, deux formes d'évaluation coexistent: par questions ouvertes et par questionnaires à choix multiples.

Deux sessions d'examens sont organisées (décembre et juin) afin de permettre aux étudiants de synthétiser les matières et de tester leurs compétences globales.

A la fin de chaque période et après chaque session d'examens, un bulletin est remis aux étudiants. Une attestation de réussite et de fréquentation est délivrée en fin d'année scolaire.